

CEDHJ
Comisión Estatal
de Derechos Humanos
Jalisco



FEMINICIDIOS EN JALISCO



UNIDAD DE ANÁLISIS Y CONTEXTO

4 de julio de 2022



Los datos de feminicidios se obtuvieron en dos fuentes de información:

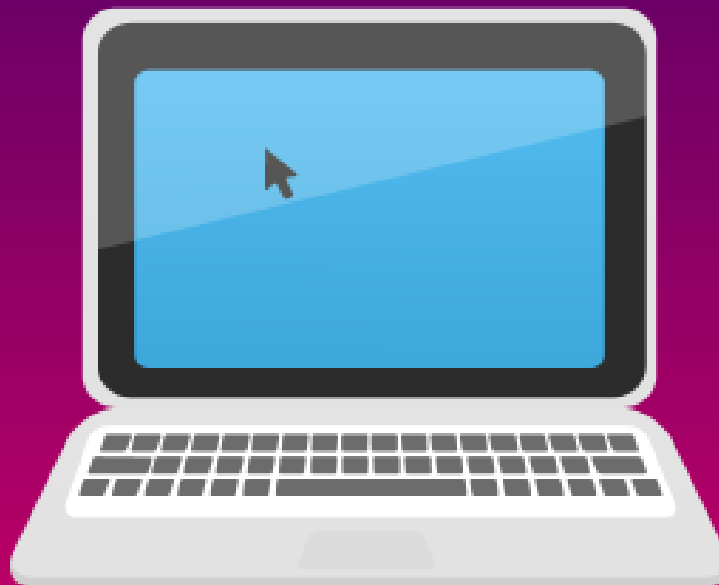

1

Registros oficiales del Secretariado Ejecutivo del Sistema Nacional de Seguridad Pública (cifras de víctimas del fuero común, consultado el 4 de julio de 2022).

2

Monitoreo en medios de comunicación, del 1 de enero de 2021 al 4 de julio de 2022. Se considera que se materializa el delito de feminicidio cuando:

- Existan signos de violencia sexual de cualquier tipo.
- Se presenten lesiones o mutilaciones, previas o posteriores a la privación de la vida, o actos de necrofilia.
- Que el cuerpo de la víctima sea expuesto o exhibido en un lugar público.
- Existan antecedentes de cualquier tipo de violencia, amenazas o incomunicación.
- Exista una relación sentimental, afectiva o de confianza entre víctima y victimario.

Fuente: artículo 325 del Código Penal Federal.



FEMINICIDIOS

DATOS OFICIALES

Según datos oficiales, en 2020 se registraron 70 víctimas de feminicidio en Jalisco.

En 2021, 75 víctimas.

En lo que va de 2022 se han contabilizado 14 víctimas.

Fuente: Secretariado Ejecutivo del Sistema Nacional de Seguridad Pública. Consultado el 4 de julio de 2022.

| Mes/año | Arma de fuego | Arma blanca | Con otro elemento | No especificado | Total |
|--------------|---------------|-------------|-------------------|-----------------|-----------|
| ene-21 | 1 | 1 | 2 | 0 | 4 |
| feb-21 | 2 | 3 | 2 | 0 | 7 |
| mar-21 | 3 | 1 | 4 | 0 | 8 |
| abr-21 | 3 | 3 | 3 | 0 | 9 |
| may-21 | 0 | 3 | 12 | 0 | 15 |
| jun-21 | 2 | 2 | 3 | 1 | 8 |
| jul-21 | 0 | 0 | 1 | 0 | 1 |
| ago-21 | 3 | 2 | 1 | 0 | 6 |
| sep-21 | 0 | 1 | 1 | 0 | 2 |
| oct-21 | 0 | 3 | 2 | 0 | 5 |
| nov-21 | 3 | 0 | 1 | 0 | 4 |
| dic-21 | 1 | 2 | 3 | 0 | 6 |
| ene-22 | 0 | 1 | 4 | 0 | 5 |
| feb-22 | 0 | 2 | 1 | 0 | 3 |
| mar-22 | 2 | 0 | 1 | 0 | 3 |
| abr-22 | 0 | 1 | 0 | 0 | 1 |
| may-22 | 0 | 0 | 2 | 0 | 2 |
| Total | 20 | 25 | 43 | 1 | 89 |

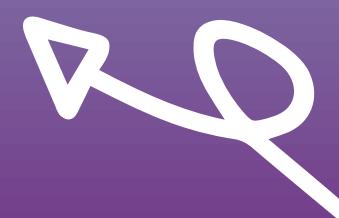



FEMINICIDIOS

DATOS OFICIALES

Modalidad (instrumentos)

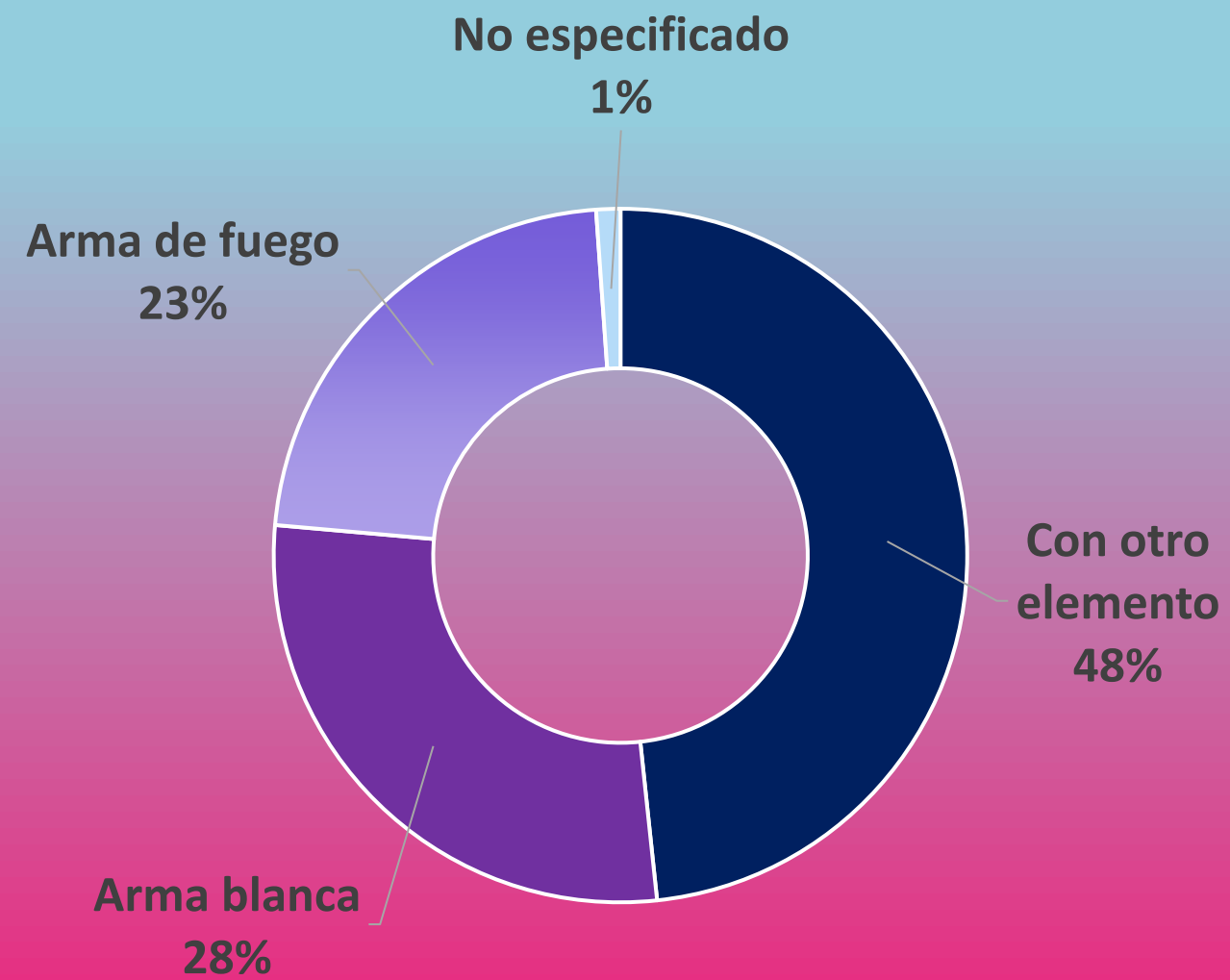

Fuente: Secretariado Ejecutivo del Sistema Nacional de Seguridad Pública. Consultado el 4 de julio de 2022.

HECHOS CON CARACTERÍSTICAS DE FEMINICIDIO

Monitoreo en medios de comunicación

1

| Fecha | Colonia o localidad | Municipio | Presuntos feminicidios |
|------------|-----------------------------------|-------------------------------|------------------------|
| 01/01/2022 | Miramar | Zapopan | 2 |
| 02/01/2022 | Lomas de Tabachines | Zapopan | 1 |
| 06/01/2022 | San Andrés Cohamiata | Mezquitic | 1 |
| 07/01/2022 | Sin dato | San Diego de Alejandría | 1 |
| 07/01/2022 | Echeverría | Guadalajara | 1 |
| 09/01/2022 | Jardines del Sur | Guadalajara | 1 |
| 13/01/2022 | Sin dato | Tlajomulco de Zúñiga | 1 |
| 14/01/2022 | San Sebastián el Grande | Tlajomulco de Zúñiga | 1 |
| 15/01/2022 | San Martín | Guadalajara | 3 |
| 23/01/2022 | Los Cajetes | San Pedro Tlaquepaque | 1 |
| 24/01/2022 | La Martinica | Zapopan | 1 |
| 25/01/2022 | Alamedas de Tesistán | Zapopan | 1 |
| 30/01/2022 | Sin dato | Ixtlahuacán de los Membrillos | 1 |
| 31/01/2022 | Magisterio | Puerto Vallarta | 1 |
| 02/02/2022 | Mesa Colorada Poniente | Zapopan | 1 |
| 03/02/2022 | El Mirador | Tonalá | 1 |
| 06/02/2022 | Sin dato | Zapopan | 1 |
| 07/02/2022 | Sin dato | San Gabriel | 1 |
| 10/02/2022 | Lomas del Mirador II | Zapopan | 1 |
| 14/02/2022 | Sin dato | Tonalá | 1 |
| 14/02/2022 | Benito Juárez | Zapopan | 1 |
| 19/02/2022 | Circunvalación Oblatos | Guadalajara | 1 |
| 19/02/2022 | Puertas del Tule | Zapopan | 1 |
| 27/02/2022 | Fraccionamiento Jardines del Edén | Tlajomulco de Zúñiga | 1 |
| 27/02/2022 | Arroyo Hondo | Tamazula de Gordiano | 1 |
| 09/03/2022 | Sin dato | Zapopan | 1 |
| 17/03/2022 | Fraccionamiento Solares | Zapopan | 1 |
| 22/03/2022 | Fraccionamiento Jardines del Edén | Tlajomulco de Zúñiga | 1 |
| 25/03/2022 | Sin dato | San Juan de los Lagos | 1 |

Fuente: registros en medios de comunicación monitoreados por la Unidad de Análisis y Contexto de la CEDHJ del 1 de enero de 2021 al 4 de julio de 2022.

HECHOS CON CARACTERÍSTICAS DE FEMINICIDIO

Monitoreo en medios de comunicación

2

| Fecha | Colonia o localidad | Municipio | Presuntos feminicidios |
|------------|-----------------------------------|-----------------------|------------------------|
| 28/03/2022 | La Higuera | El Salto | 1 |
| 08/04/2022 | Oblatos | Guadalajara | 1 |
| 09/04/2022 | El Manantial | Tlajomulco de Zúñiga | 1 |
| 13/04/2022 | Educadores Jaliscienses | Tonalá | 1 |
| 14/04/2022 | Guadalupe Victoria | Puerto Vallarta | 1 |
| 15/04/2022 | El Fresno | Guadalajara | 2 |
| 16/04/2022 | Residencial El Prado | Tonalá | 1 |
| 17/04/2022 | Cañada | Tonalá | 1 |
| 19/04/2022 | Sin dato | Lagos de Moreno | 1 |
| 21/04/2022 | Sin dato | Tlajomulco de Zúñiga | 1 |
| 03/05/2022 | Villa las Flores | Puerto Vallarta | 1 |
| 04/05/2022 | Echeverría | Guadalajara | 1 |
| 07/05/2022 | Sin dato | Zapopan | 1 |
| 13/05/2022 | Francisco Villa | Tonalá | 1 |
| 21/05/2022 | Guadalupe Ejidal | San Pedro Tlaquepaque | 1 |
| 21/05/2022 | Santa Cecilia | La Barca | 1 |
| 21/05/2022 | Cajititlán | Tlajomulco de Zúñiga | 1 |
| 21/05/2022 | La Martinica | Zapopan | 1 |
| 22/05/2022 | Fraccionamiento Los Cantaros | Tlajomulco de Zúñiga | 1 |
| 22/05/2022 | Santa Paula | San Pedro Tlaquepaque | 1 |
| 23/05/2022 | Zalatitlán | Tonalá | 1 |
| 02/06/2022 | Fraccionamiento Quintas del Valle | Tlajomulco de Zúñiga | 1 |
| 02/06/2022 | Prados de la Cañada | Tonalá | 1 |
| 03/06/2022 | Libertad | Encarnación de Díaz | 1 |
| 10/06/2022 | Fraccionamiento Chula Vista | Tlajomulco de Zúñiga | 1 |
| 15/06/2022 | Santa Cruz Del Valle | Tlajomulco de Zúñiga | 1 |
| 19/06/2022 | San Miguel de Huentitán | Guadalajara | 1 |
| 21/06/2022 | Carlos Rivera Aceves | Zapopan | 1 |
| 21/06/2022 | San Pedrito | San Pedro Tlaquepaque | 1 |
| 24/06/2022 | Fracc. Valle de los Emperadores | Tlajomulco de Zúñiga | 1 |
| 24/06/2022 | Colonia Centro | Chapala | 1 |
| 30/06/2022 | La Capacha | San Pedro Tlaquepaque | 1 |
| 01/07/2022 | Miramar | Zapopan | 1 |
| 01/07/2022 | Tetlán | Guadalajara | 1 |

67 presuntas víctimas de feminicidio



HECHOS CON CARACTERÍSTICAS DE FEMINICIDIO



Actualización de registros del 27 de junio al 4 de julio de 2022

San Pedro Tlaquepaque

30/06/2022

Se localizó el cuerpo de una mujer sobre la vía pública, en la colonia La Capacha. La víctima presentaba una lesión de bala en la cabeza.

Zapopan

01/07/2022

Fue hallado el cuerpo de una mujer sobre la vía pública, en la colonia Miramar. La víctima presentaba un impacto por proyectil.

Fuente: registros en medios de comunicación monitoreados por la Unidad de Análisis y Contexto de la CEDHJ del 01 de enero de 2021 al 4 de julio de 2022.



HECHOS CON CARACTERÍSTICAS DE FEMINICIDIO



Actualización de registros del 27 de junio al 4 de julio de 2022

Guadalajara

01/07/2022

Se localizó el cuerpo de una mujer en la colonia Tetlán.

La Fiscalía informó que la víctima presentaba distintas huellas de violencia en su cuerpo.

Fuente: registros en medios de comunicación monitoreados por la Unidad de Análisis y Contexto de la CEDHJ del 01 de enero de 2021 al 4 de julio de 2022.